

# Hope Valley Elementary

## Car Rider & Dismissal Information

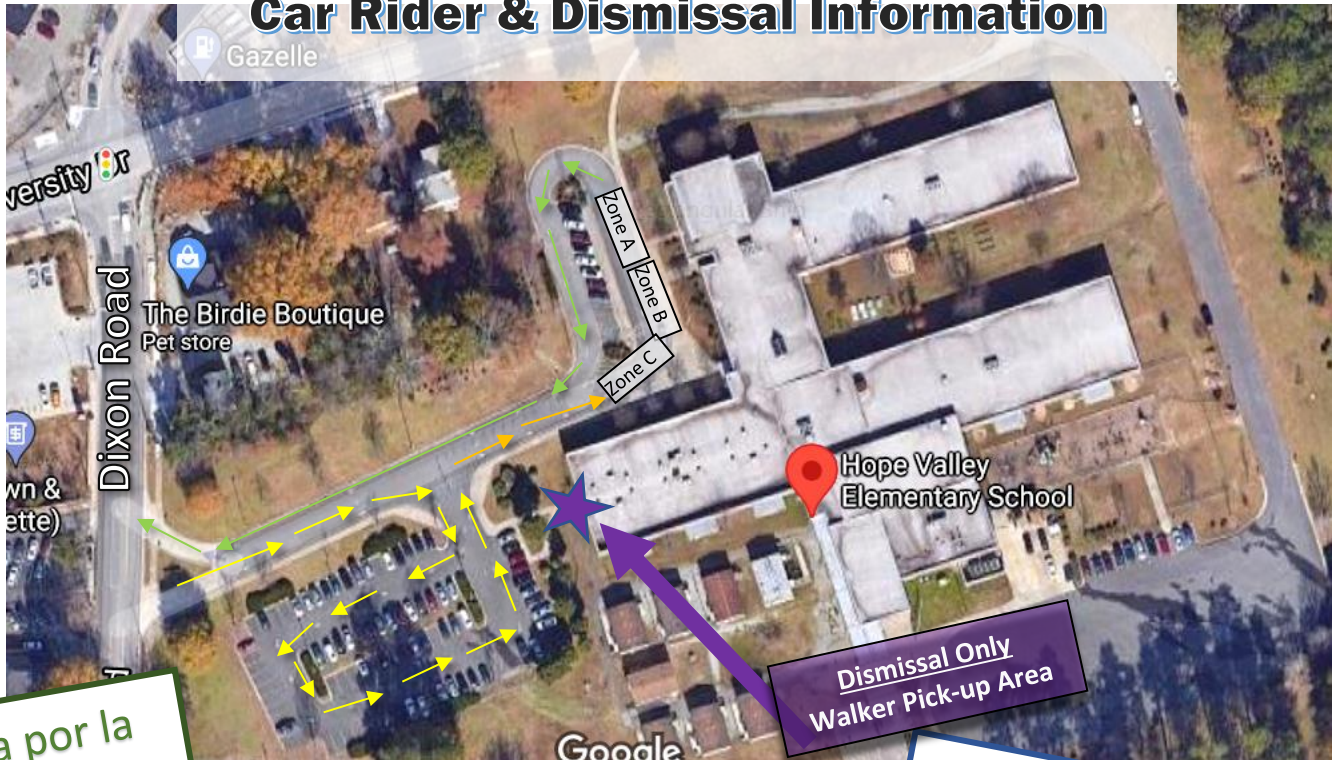

Ilegada por la mañana

despido por la tarde

**• NO llegue antes de las 7:45 para dejarlo en la mañana (entrada bloqueada)**

- Ingrese a la escuela por Dixon Road y gire a la derecha en School Drive
- Siga el camino y las instrucciones de los empleados
- Asegúrese de que su hijo tenga puesta la máscara, la mochila puesta o lista
- Estudiantes descargados en grupos de 6 (2 = Zona A / 2-Zona B / 2-Zona C)
- Los vehículos serán dirigidos a la zona de descarga en grupos de 6. Los estudiantes permanecer en el vehículo hasta que se dé la señal de salida.
- El personal lo recibirá y abrirá la puerta del lado del pasajero.
- Las familias que necesiten más tiempo pueden proceder a el espacio marcado con conos justo enfrente de la Zona A
- Todos los ocupantes del vehículo deben usar una máscara.

Windows de llegada recomendado	
8:00-8:10	K & 4
8:10-8:20	1st & 2nd
8:20-8:30	3rd & 5th

**o NO llegue antes de las 2:45 ya que nuestra entrada estará bloqueada**

- Salga de la escuela por Dixon Road y gire a la derecha.
- Siga el camino y las instrucciones de los empleados
- Asegúrese de que su tarjeta de recogida se muestre en el parabrisas o en la ventana del pasajero delantero. Escanearemos su número en el área con las flechas guía amarillas
- Los estudiantes cargan en 3 zonas, A, B y C con 2 vehículos por zona
- El personal lo recibirá y abrirá la puerta del lado del pasajero.
- Las familias que necesiten más tiempo pueden avanzar al espacio marcado con conos justo en frente de la Zona A (si necesita una copia de su tarjeta de retiro o necesita un reemplazo)
- Todos los ocupantes del vehículo deben usar una máscara.
- Los cambios de transporte se deben llamar antes de la 1:30 p.m.
- Los estudiantes no pueden salir temprano después de las 2:30 p.m.

Ventanas de despido recomendadas	
3:00-3:10	K & 4th
3:10-3:20	1st & 2nd
3:20-3:30	3rd & 5th

**Caminantes**  
 Use la entrada delantera o trasera para llegar por la mañana  
 Los caminantes salen a las 3:05 a nuestra puerta de salida del pasillo B  
 Los adultos deben tener una identificación con foto para la recogida por la tarde.  
 La puerta del pasillo B es accesible por las aceras delanteras y traseras  
 Los adultos que acompañan deben usar máscaras