

# Hope Valley Elementary

## Car Rider & Dismissal Information

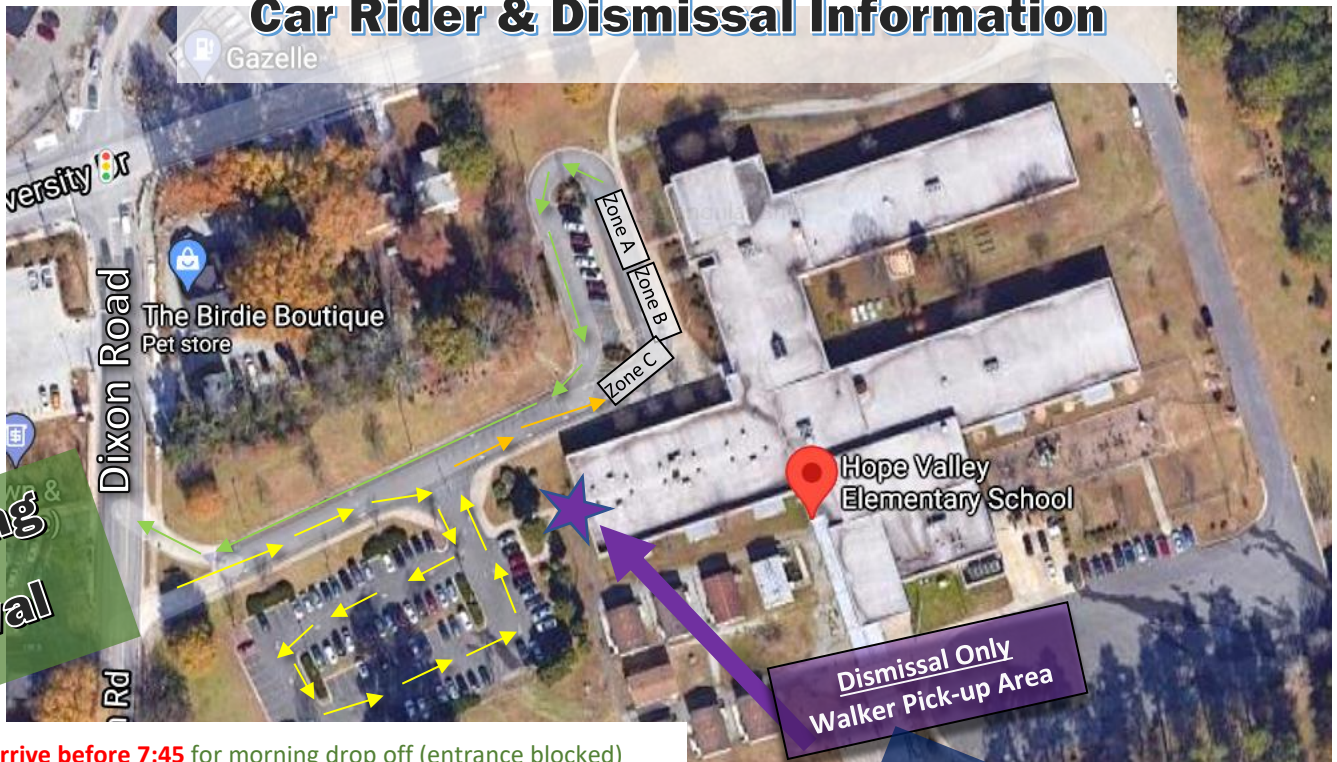

**Morning Arrival**

**Dismissal Only Walker Pick-up Area**

**Afternoon Dismissal**

- **Do NOT arrive before 7:45** for morning drop off (entrance blocked)
- Enter the school via Dixon Road turning right into school drive
- Follow path and employee instructions
- Make sure your child has his or her mask on & backpack is ready
- Students unloaded in groups of 6 (2=Zone A / 2-Zone B / 2-Zone C)
- Vehicles will be directed to unloading zone in groups of 6 Students **MUST** remain in vehicle until exit signal given
- Staff will greet you and open the passenger side door
- Families needing more time may proceed forward to the space marked with cones just in front of Zone A
- All vehicle occupants should wear a mask

- **Do NOT arrive before 2:45** as our entrance will be blocked
- Exit the school via Dixon Road turning right
- Follow path and employee instructions
- Make sure you have your pick-up card displayed in the windshield or front passenger window. We'll scan your number in the area with the yellow guide arrows
- Students load in 3 zones, A, B, & C with 2 vehicles per zone
- Staff will greet you and open the passenger side door
- Families needing more time may proceed forward to the space marked with cones just in front of Zone A (if you need a copy of your pick-up card or need a replacement)
- All vehicle occupants should wear a mask
- Transportation changes must be called in before 1:30 p.m.
- Students may not be signed out early after 2:30 p.m.

### Recommended Arrival Windows

|           |                                            |
|-----------|--------------------------------------------|
| 8:00-8:10 | Kindergarten families & 4th Grade families |
| 8:10-8:20 | 1st grade families & 2nd grade families    |
| 8:20-8:30 | 3rd grade families & 5th grade families    |

### Recommended Dismissal Windows

|           |                                            |
|-----------|--------------------------------------------|
| 3:00-3:10 | Kindergarten families & 4th Grade families |
| 3:10-3:20 | 1st grade families & 2nd grade families    |
| 3:20-3:30 | 3rd grade families & 5th grade families    |

### Walkers

Use either front or rear entrance for morning arrival  
 Walkers dismissed at 3:05 to our B-Hall exit door  
 Adults **must have photo ID** for afternoon pick-up  
 B-hall door is accessible by front and rear sidewalks  
 Escorting adults must wear masks

**llegada por la mañana**

**despido por la tarde**

- NO llegue antes de las 7:45 para dejarlo en la mañana (entrada bloqueada)
- Ingrese a la escuela por Dixon Road y gire a la derecha en School Drive
- Siga el camino y las instrucciones de los empleados
- Asegúrese de que su hijo tenga puesta la máscara, la mochila puesta o lista
- Estudiantes descargados en grupos de 6 (2 = Zona A / 2-Zona B / 2-Zona C)
- Los vehículos serán dirigidos a la zona de descarga en grupos de 6. Los estudiantes DEBEN permanecer en el vehículo hasta que se dé la señal de salida.
- El personal lo recibirá y abrirá la puerta del lado del pasajero.
- Las familias que necesiten más tiempo pueden proceder a el espacio marcado con conos justo enfrente de la Zona A
- Todos los ocupantes del vehículo deben usar una máscara.

- o NO llegue antes de las 2:45 ya que nuestra entrada estará bloqueada
- Salga de la escuela por Dixon Road y gire a la derecha.
- Siga el camino y las instrucciones de los empleados
- Asegúrese de que su tarjeta de recogida se muestre en el parabrisas o en la ventana del pasajero delantero. Escanearemos su número en el área con las flechas guía amarillas
- Los estudiantes cargan en 3 zonas, A, B y C con 2 vehículos por zona
- El personal lo recibirá y abrirá la puerta del lado del pasajero.
- Las familias que necesiten más tiempo pueden avanzar al espacio marcado con conos justo en frente de la Zona A (si necesita una copia de su tarjeta de retiro o necesita un reemplazo)
- Todos los ocupantes del vehículo deben usar una máscara.
- Los cambios de transporte se deben llamar antes de la 1:30 p.m.
- Los estudiantes no pueden salir temprano después de las 2:30 p.m.

## **Caminantes**

Use la entrada delantera o trasera para llegar por la mañana

Los caminantes salen a las 3:05 a nuestra puerta de salida del pasillo B

Los adultos deben tener una identificación con foto para la recogida por la tarde.

La puerta del pasillo B es accesible por las aceras delanteras y traseras

Los adultos que acompañan deben usar máscaras